Ridurre il costo del wound care: per il paziente con lesioni cutanee e per il budget

Dott. Pierluigi Federico Farmacista ASL Napoli 3 Sud

Percorso domiciliare nell'A.S.L. Napoli 3 Sud

La mancanza di normativa in merito ed i differenti modelli organizzativi di assistenza domiciliare delle varie Regioni Italiane determinano approcci assistenziali diversi.

Percorso domiciliare nell'A.S.L. Napoli 3 Sud

SoReSa
Società Regionale per la Sanità S.p.A.

regione campania
aslnapoli3sud

SESAT
Servizi Sanitari Territoriali

Percorso domiciliare nell'A.S.L. Napoli 3 Sud

Legge regionale n. 16 del 28/11/2008

Percorso domiciliare nell'A.S.L. Napoli 3 Sud

Comuni	**57**
Distretti Sanitari	**13**
Ospedali Riuniti	**4**
Popolazione residente	**1.166.304**

Percorso domiciliare nell'A.S.L. Napoli 3 Sud

Team aziendale

Assistenza Domiciliare Ospedaliera (A.D.O.)

Assistenza Domiciliare Integrata Anziani (A.D.I.)

Centro Aziendale di Riparazione Tissutale (C.A.R.T.)
Responsabile : Dr Marino Ciliberti

Il team così formato partecipa alla valutazione multidisciplinare ed alla predisposizione del Piano di intervento personalizzato a tutti gli utenti affetti da L.C.C.

Percorso domiciliare nell'A.S.L. Napoli 3 Sud

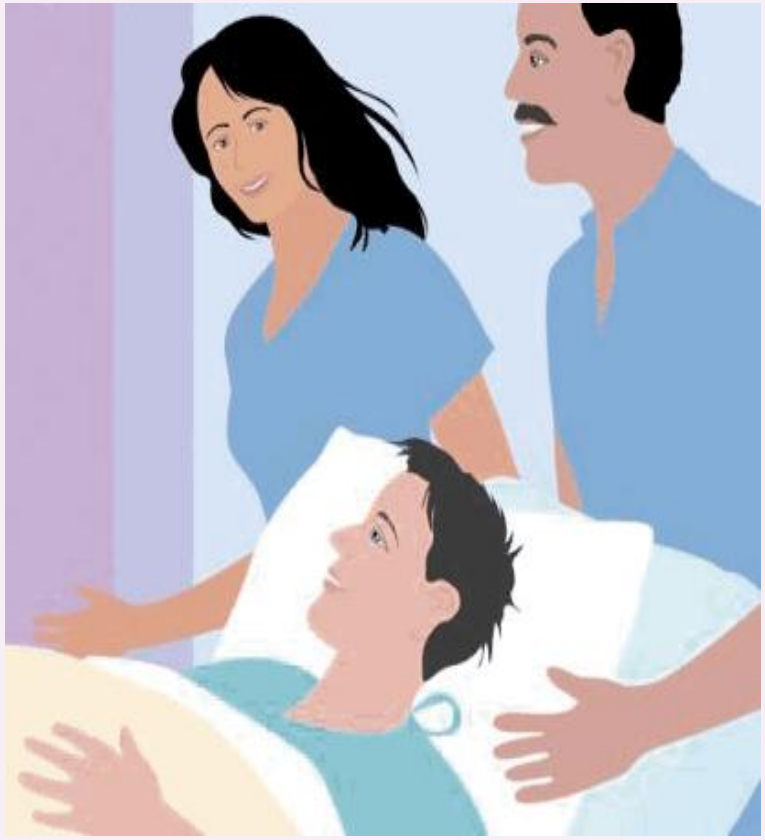

La presa in carico di tali pazienti viene effettuata in relazione alla fascia di età:

- Servizio A.D.O. fascia da 0 a 65 anni
- Servizio A.D.I. pazienti ultra sessantacinquenni

Il Responsabile C.A.R.T. dopo la valutazione clinica a domicilio del paziente stabilisce il fabbisogno delle medicazioni avanzate dello stesso, su apposita modulistica da inviare alla Unità Operativa Assistenza Riabilitativa (U.O.A.R.) del Distretto su cui insiste il paziente.

L'U.O.A.R. dopo aver valutato e autorizzato tale fabbisogno di medicazioni avanzate lo trasmette alla Farmacia Distrettuale di competenza unitamente alla prescrizione del Resp.le C.A.R.T.

Ruolo del Farmacista

Il Farmacista, verificata l'appropriatezza prescrittiva (Codice ISO o suo riconducibile e quantità massima concedibile), autorizza la ditta Se.Sa.T. alla consegna di tale dispositivo al domicilio del paziente.

Nell'eventualità che alcuni assistiti non accettino la consegna al proprio domicilio, questa dovrà essere consegnata presso la sede del Distretto di competenza.

Un po' di numeri…

Percorso domiciliare nell'A.S.L. Napoli 3 Sud

Pazienti assistiti

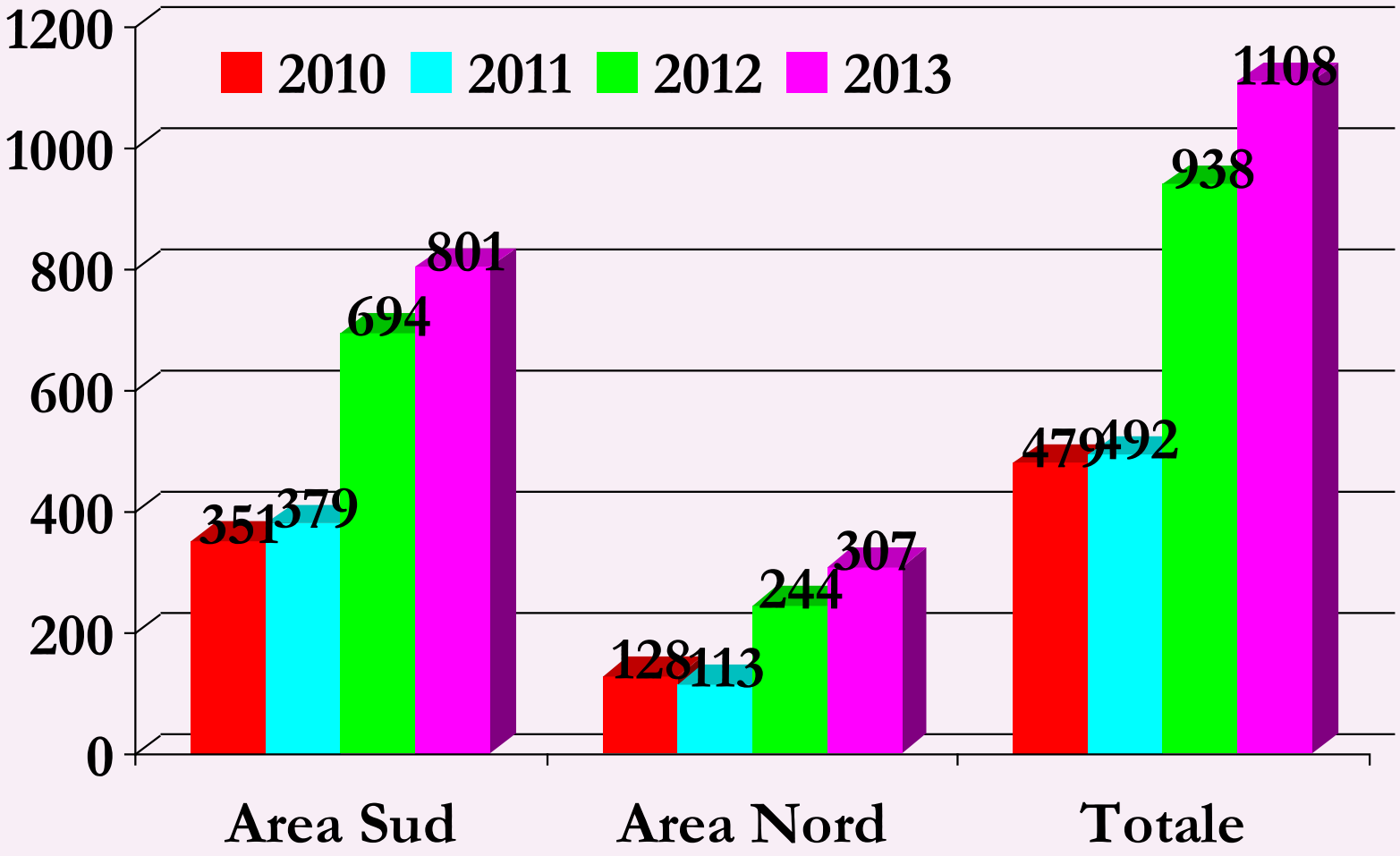

Meglio tardi che mai!

Percorso domiciliare nell'A.S.L. Napoli 3 Sud

Spesa per trattamento di LC in Italia	126 milioni di euro
Incidenza di LC	0,35%
Prevalenza di LC	1-2%

La maggior parte delle lesioni cutanee non guarisce

↓

Le lesioni cutanee non vengono curate bene

↓

Aumento dei costi

Percorso domiciliare nell'A.S.L. Napoli 3 Sud

Area Sud ASL Napoli 3 Sud: pazienti assistiti e costi sostenuti

	PAZIENTI ASSISTITI			COSTI SOSTENUTI		
	2012	2013 (I-II-III)	2013 stimato	2012	2013 (I-II-III)	2013 stimato
D.S.53						
D.S.54						
D.S.55						
D.S.56						
D.S.57						
D.S.58						
D.S.59						
D.S.34						

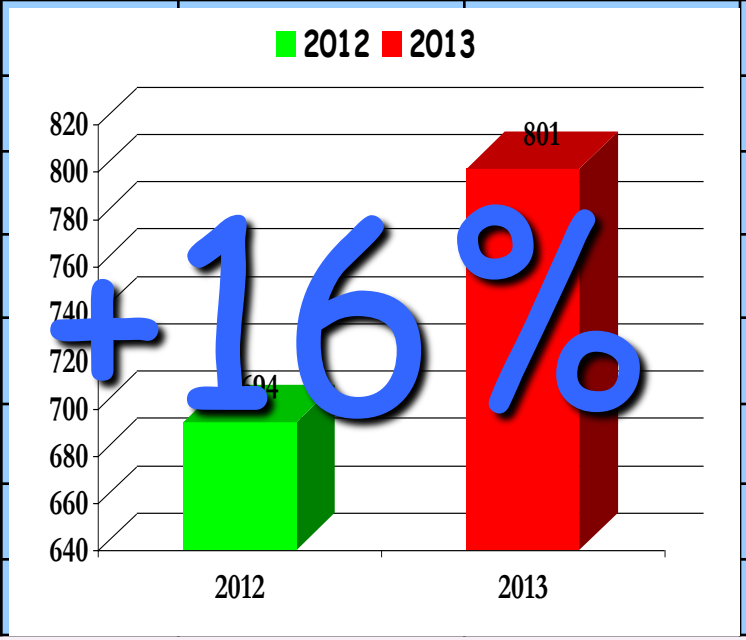

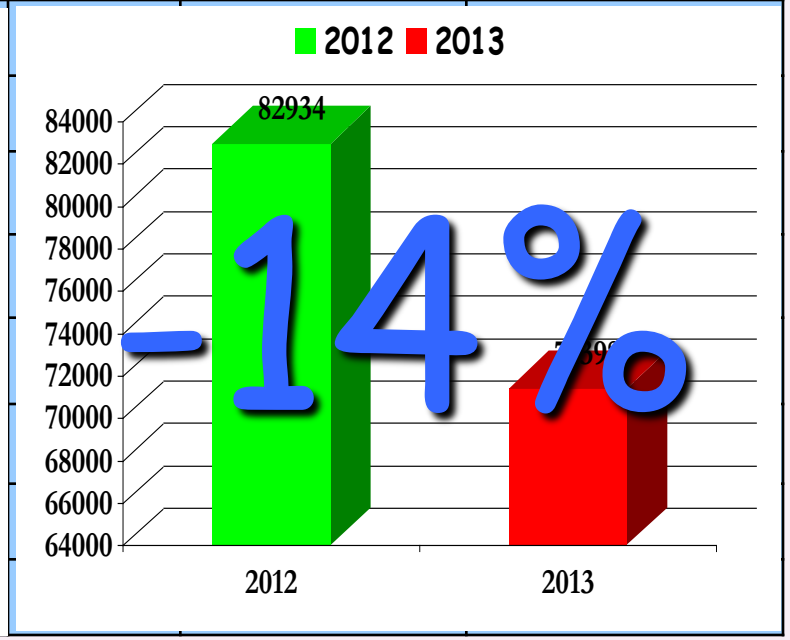

Percorso domiciliare nell'A.S.L. Napoli 3 Sud

+16% -14%

APPROPRIATEZZA PRESCRITTIVA

PRESSIONE NEGATIVA

Percorso domiciliare nell'A.S.L. Napoli 3 Sud

Area Nord ASL Napoli 3 Sud: pazienti assistiti e costi sostenuti

	PAZIENTI ASSISTITI	COSTI SOSTENUTI
U.O.F.I. 1		
U.O.F.I. 2		
U.O.F.I. 3		
U.O.F.I. 4		

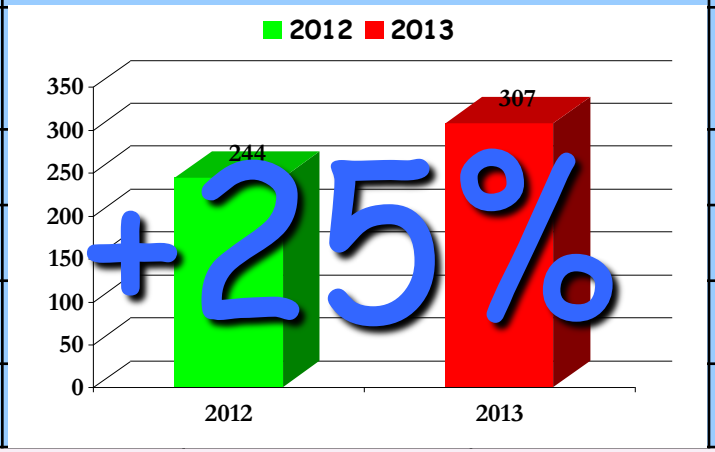

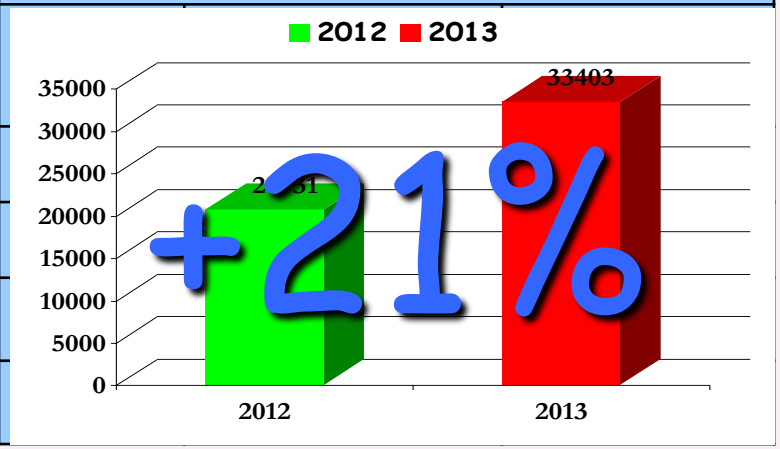

1. Incremento attività C.A.R.T. : ambulatori di Nola e Volla, P.O. Nola
2. Appropriatezza prescrittiva e pressione negativa

Percorso domiciliare nell'A.S.L. Napoli 3 Sud

Pazienti in trattamento con medicazioni avanzate al 30 Settembre 2013

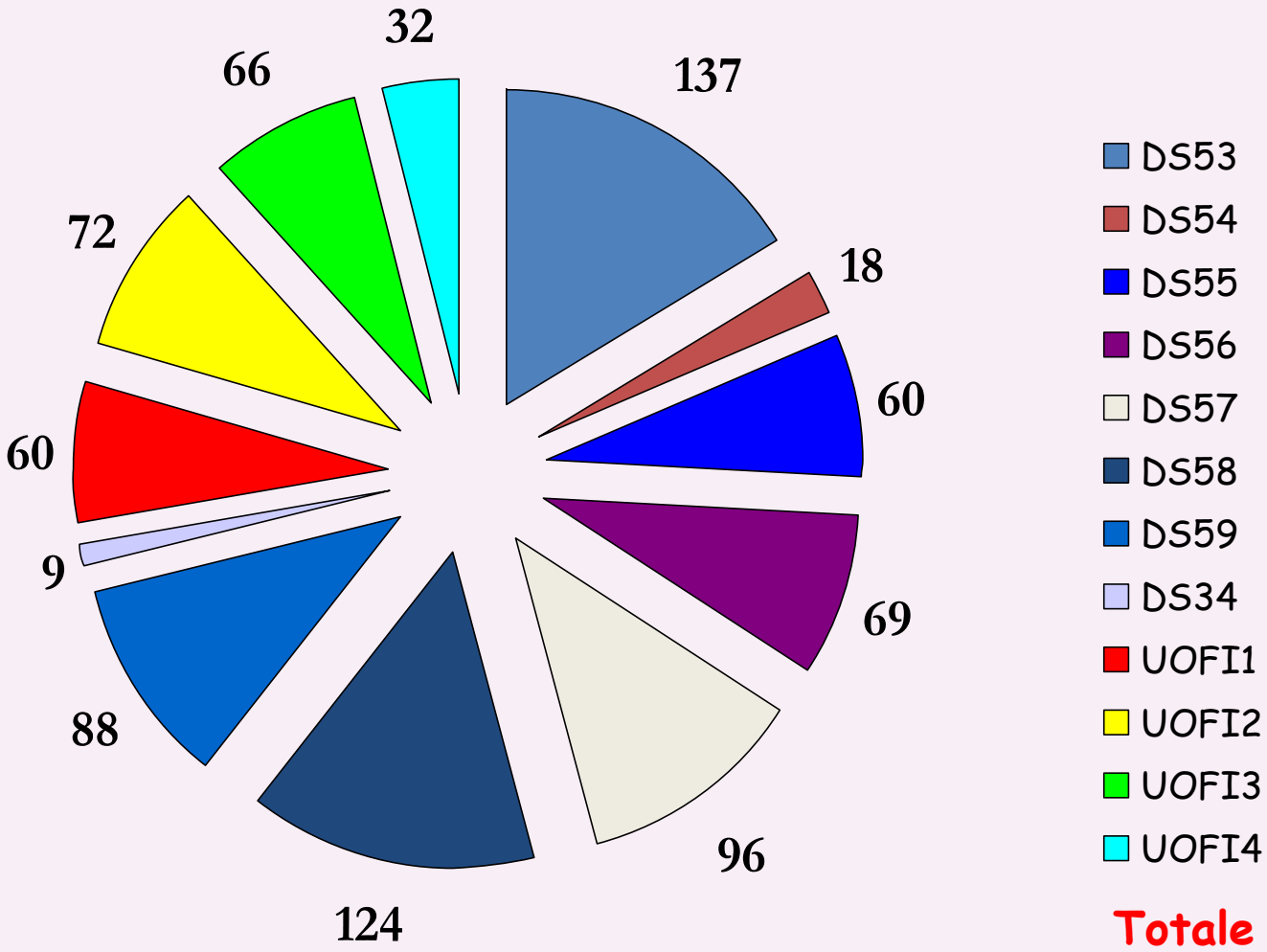

Totale = 831

Percorso domiciliare nell'A.S.L. Napoli 3 Sud

Costi sostenuti e riconducibilità

COD.ISO	AUSILIO	TIPO	RIMBORSABILITA' €	2012	2013 (I-II-III)	2013 stimato
09.21.12.003	Bendaggio autoadesivo	Form. Cm10x10	2,00	49662	44446	59261
09.21.12.006	Bendaggio autoadesivo	Form. Cm20x20	7,50	23857	15802	21070
09.21.12.009	Bendaggio autoadesivo	Sag.>Cm^{2}60	4,00	2728	1032	1376
09.21.12.012	Bendaggio autoadesivo	Sag.>Cm^{2}120	9,50	22556	14041	18721
09.21.18.003	Pasta, gel, idrogel	/	4,00	4956	3012	4016
TOTALE				103760		104444

Andamento costante della spesa

Incremento pazienti assistiti
- Area Sud Napoli 3 Sud +16%
- Area Nord Napoli 3 Sud +25%

Percorso domiciliare nell'A.S.L. Napoli 3 Sud

Conclusioni

- ✓ Nel corso degli ultimi decenni il trattamento delle LCC ha subito una marcata evoluzione che ha portato all'utilizzo attuale delle medicazioni avanzate.
- ✓ L'uso delle medicazioni avanzate permette di ridurre il numero degli accessi infermieristici e quindi determinare un bilancio economico positivo (cosa di notevole rilievo in un momento economico così delicato sia a livello aziendale che regionale).
- ✓ La realtà dell'ASL Napoli 3 sud (A.D.O.-A.D.I.-C.A.R.T.-U.O.A.R.- Farmacie Distrettuali) ha permesso di raggiungere a tutt'oggi dei livelli discreti di assistenza per il paziente affetto da LCC.

Percorso domiciliare nell'A.S.L. Napoli 3 Sud

Obiettivi

- ✓ Potenziare le risorse sul territorio nord dell'ASL Napoli 3 Sud.
- ✓ Potenziare l'utilizzo della pressione negativa in numero sempre più elevato di pazienti.
- ✓ Incrementare l'attenzione ad una sempre maggiore appropriatezza prescrittiva.
- ✓ Condividere le informazioni con farmacisti affinchè si possa creare un team di esperti che sia in grado di raccogliere le esigenze locali in protocolli comuni ed in linee guida regionali per l'appropriatezza nel corretto utilizzo dei diversi dispositivi medici.
- ✓ Agevolare tavole rotonde tra i gestori dei modelli organizzativi territoriali al fine del miglior monitoraggio delle procedure;
- ✓ Fare in modo che i capitolati dedicati alle medicazioni avanzate vengano discussi e approvati sempre grazie all'intervento attivo non solo del clinico ma anche del farmacista con l'obiettivo di avere un rapporto costo/beneficio sempre più favorevole.
- ✓ Ipotizzare un incremento del monitoraggio del paziente a domicilio, per verificare il corretto utilizzo dei prodotti. Perché non auspicare un intervento attivo del farmacista al letto del paziente?

Percorso domiciliare nell'A.S.L. Napoli 3 Sud

Conoscere non è abbastanza; dobbiamo mettere in pratica ciò che sappiamo.
Nemmeno volere è abbastanza; dobbiamo fare.

Johann Wolfgang Goethe

Il profitto è la naturale conseguenza di un lavoro fatto bene.

Henry Ford

Grazie per l'attenzione