

XVIII CONGRESSO NAZIONALE CARD

29-31 ottobre 2020



IL DISTRETTO E LE COMUNITA'

Verso nuove alleanze a favore
delle fragilità e della continuità di cura

LE CASE DELLA SALUTE IN TOSCANA. LUCI ED OMBRE.

Dott.ssa Valentina Anemoli
Dirigente medico U.F. Cure Primarie
Azienda USL Toscana Sud Est

CASA DELLA SALUTE

.... Prima



.... Al tempo del COVID



Dopo





.... Prima del COVID

Casa della salute

- Struttura **polivalente e funzionale** con **sede fisica ben riconoscibile** in grado di erogare le Cure Primarie e garantire la continuità assistenziale
- Punto di riferimento **reale e tangibile** per il cittadino
- Risponde alle esigenze di **ricomposizione ed organizzazione**
- L' **Integrazione** dei servizi e dei professionisti è garantita dalla **contiguità spaziale** dei servizi e degli operatori





ESTRATTO DAL VERBALE DELLA SEDUTA DEL 16-02-2015 (punto N 35)

Delibera

N 117

del 16-02-2015

- **MODELLI di case della salute**

- **REQUISITI STRUTTURALI, ORGANIZZATIVI E TECNOLOGICI**

(presenza di servizi, numero di professionisti e orario di apertura)

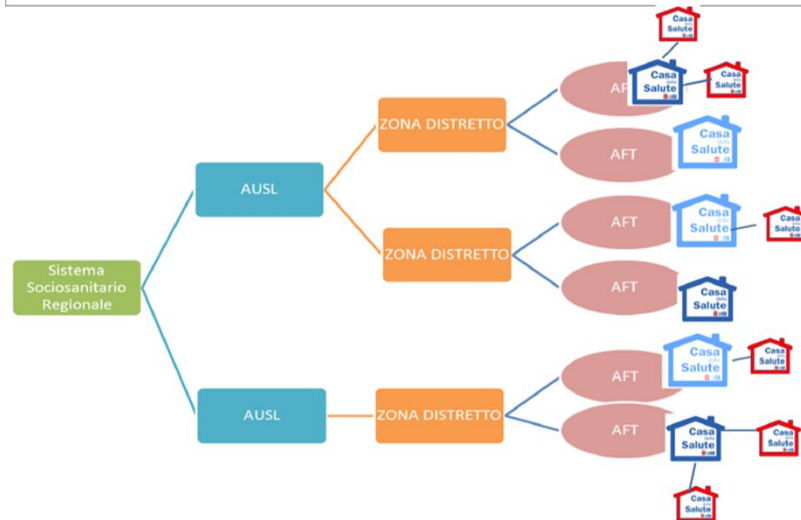
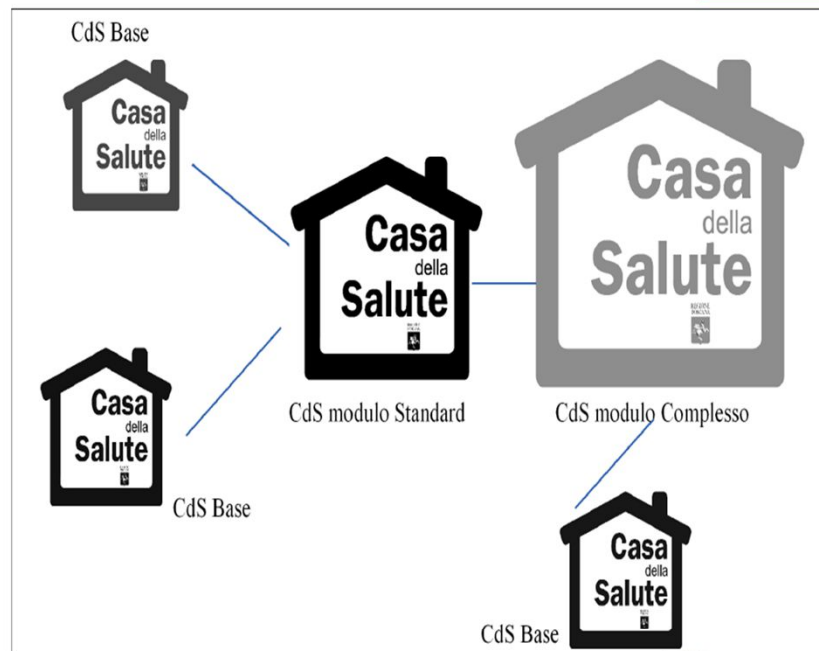

Dislocazione delle Case della Salute in Regione Toscana

Azienda Usl Toscana Sud Est

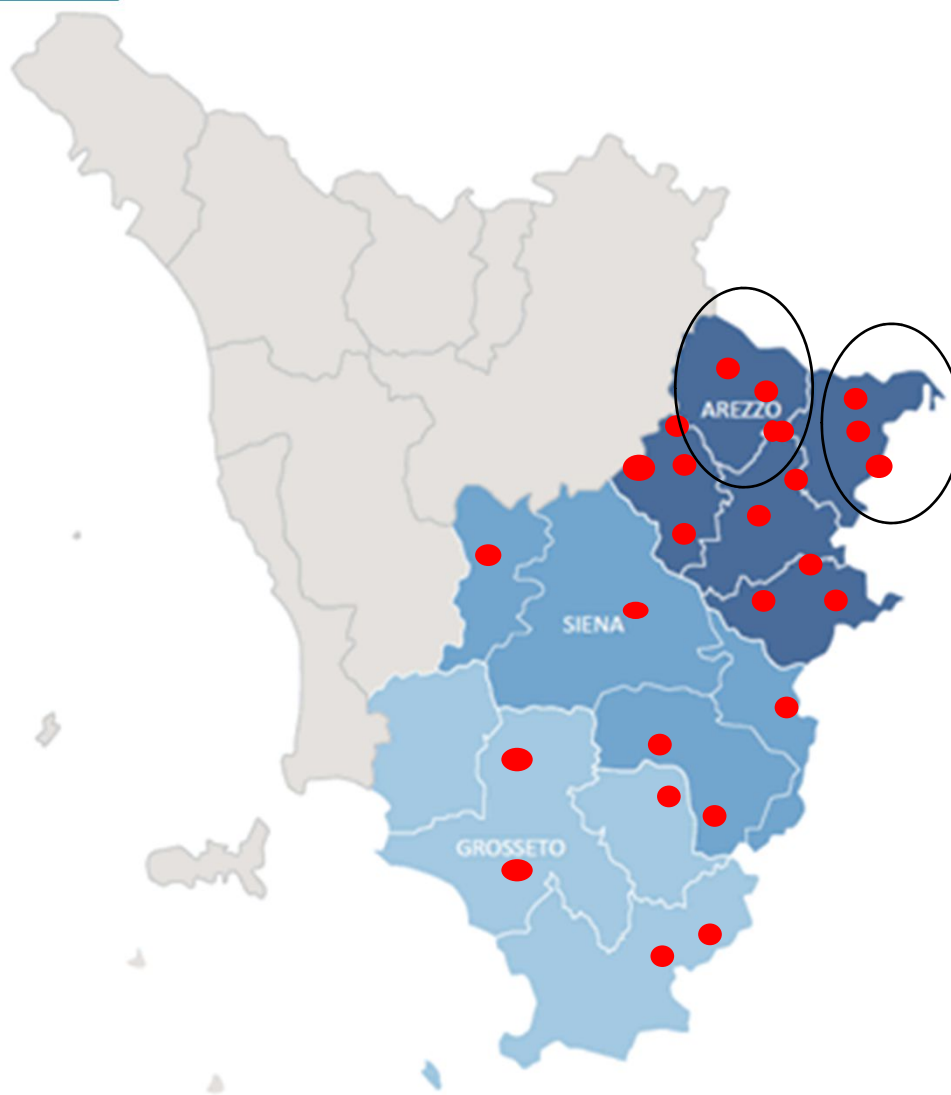

- **Superficie**

AVSE: circa **11.560 km²**

RT: circa 22.990 km²

- **Popolazione** [Fonte Istat 01/01/2018]

AVSE: circa **833.634 ab**

- **Densità abitativa** [Fonte Istat 01/01/2019]

AVSE: **72,50 ab./km²**

AVSE: 100 Comuni di cui **39 montani**
20 parzialmente montani e 1 isolano

- **CASE DELLA SALUTE**
26 Case della salute

- **REGIONE TOSCANA**
70 Case della Salute

FOCUS

DISTRETTO ARETINO- CASENTINO- VALTIBERINA

ARTICOLAZIONE ZONALE VALTIBERINA – area PERIFERICA E RURALE

1 AFT

22 MMG

3 CDS: Pieve SS-Caprese M (3 MMG)

Anghiari – Monterchi (4 MMG)

Sansepolcro (8 MMG) – sede privata

POPOLAZIONE: 29847 ab.

DENSITA' ABITATIVA MEDIA:
44,3 ab/km₂



DISTRETTO ARETINO- CASENTINO- VALTIBERINA
ARTICOLAZIONE ZONALE ARETINA – area URBANA

- 5 AFT
- 96 MMG
- 3 CDS: Arezzo (9 MMG)
Subbiano (5 MMG)
Civitella (5 MMG)

- POPOLAZIONE: 130.800 ab.
- DENSITA' ABITATIVA MEDIA:
180 ab/km₂

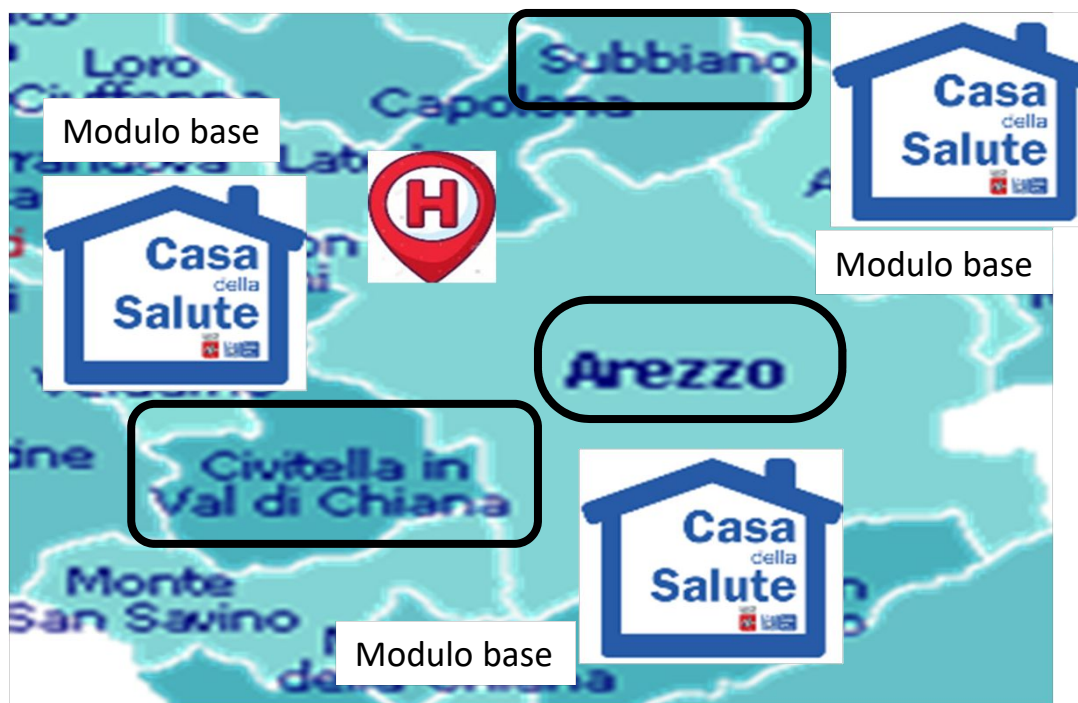

CASE DELLA SALUTE IN AREE URBANE VS AREE RURALI

Nelle CDS delle aree rurali :

- Maggiore adesione da parte dei MMG
- Unico punto di riferimento dei servizi socio-sanitari della comunità
- Maggior numero di servizi e professionisti al loro interno
- *Miglior impatto negli indicatori di processo*
 - Minor ospedalizzazione per DRG medici
 - Minor accessi al PS
 - Maggior adesione alle linee guida per patologie croniche

Case della salute

... Al tempo del COVID

**Requisiti
strutturali**



Nuova logica
dell'integrazione

- Sedi inadeguate (sale d'attesa e ambulatori)
- Difficoltà a garantire i check point
- Sospensione e razionalizzazione degli ambulatori specialistici e dei punti prelievi periferici
- Visite ambulatoriali dei MMG solo su programmazione

... VERSO UN NUOVO MODELLO DI CASA DELLA SALUTE

**REGOLAMENTAZIONE
DELL'AFFLUSSO**

RICETTA DEMA

**CRONICITA'
INTEGRAZIONE
MMG/SPECIALISTI**

**TELEMONITORAGGIO
TELECONSULTO**

**CONTINUITA'
OSPEDALE-
TERRITORIO**

**CENTRALE DELLA CRONICITA'
ACOT**

**GESTIONE PZ
COVID +**

**PIATTAFORMA GECOV
USCA**

- DATI USCA

DATI USCA 01-SETT a 26-OTT 2020	Valori				
	Somma di Assistiti	Somma di Oltre 65 anni	Somma di Dimessi	Somma di Accessi	Somma di Prestazioni
AR	915	176	270	2720	7862
ARETINA - CASENTINO - TIBERINA	233	60	61	1103	4441
EXTRA TERRITORIALE	103	15	20	304	786
VAL DI CHIANA	68	14	65	96	124
VALDARNO	511	87	124	1217	2511
GR	381	41	120	1760	5160
ALBEGNA	79	11	28	214	338
EXTRA TERRITORIALE	22	2	0	26	94
GROSSET. - METALLIF. - AMIATA	280	28	92	1520	4728
SI	800	136	261	3339	10548
CHIANA - AMIATA - VAL D'ORCIA	71	22	47	557	2669
EXTRA TERRITORIALE	126	18	53	799	2793
ZONA ALTA VAL D'ELSA	275	42	75	733	1559
ZONA SENESE	328	54	86	1250	3527
Totale complessivo	2096	353	651	7819	23570

- PIATTAFORMA GECOV

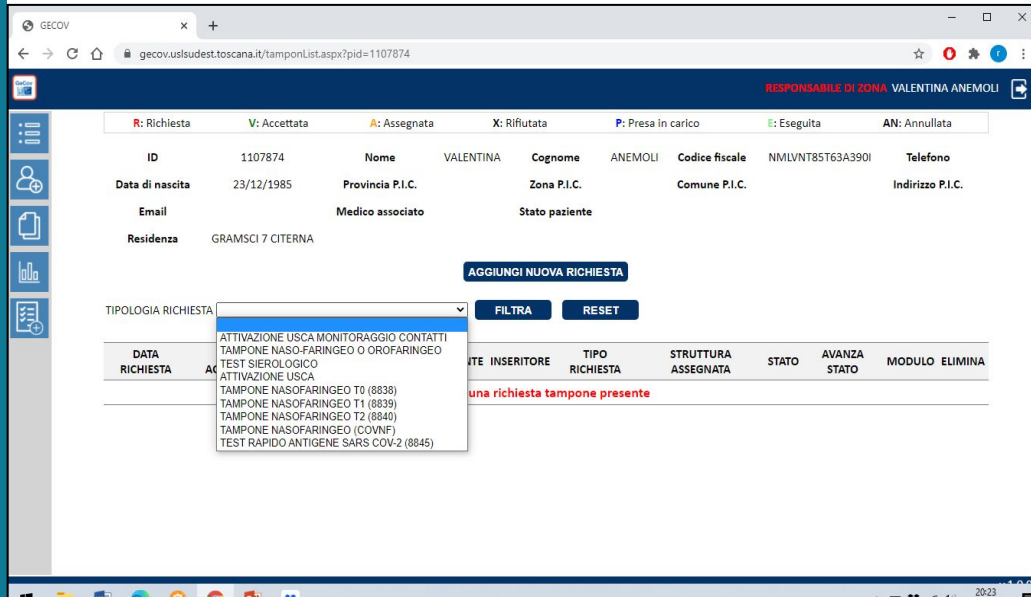

- ATTIVAZIONE
USCA

- RICHIESTA
TAMPONI

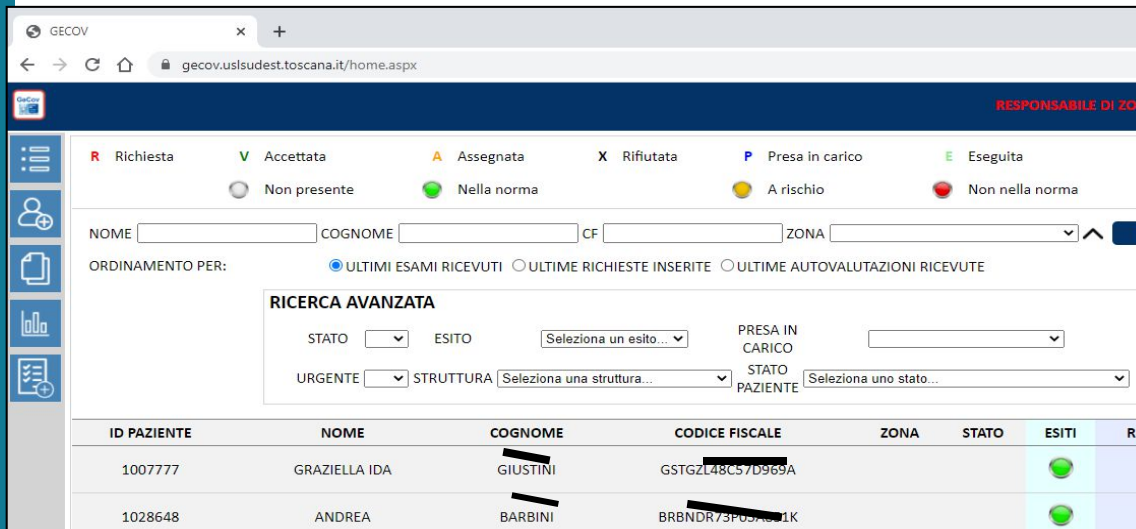

-MONITORAGGIO
RISULTATI

• CRUSCOTTO AZIENDALE

Home



Data Pratica/Validazione/...

Selezionare periodo

Casi al: 28/09/2020
2.528^{2.528}
Ad oggi

Pazienti in carico al: 28/09/2020
647⁶⁴⁷
Ad oggi

Pazienti guariti al: 28/09/2020
1.704^{1.704}
Ad oggi

Pazienti deceduti al: 28/09/2020
111¹¹¹
Ad oggi

Provincia

AR GR SI EXTRA ASL

Distribuzione Casi

Fotografia al: 28/09/2020



Comune di riferimento

Tamponi Effettuati nel periodo
192.717^{192.717}
Totale

Tamponi medi al giorno
834³⁷⁰
28/09/2020

% Tamponi Positivi
2,7%^{4,6%}
28/09/2020

% Nuovi Positivi
1,3%^{7,6%}
28/09/2020

Report % di tamponi positivi giornalieri su tamponi validati

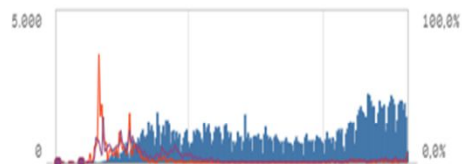

Contagi per esito

Fotografia al: 28/09/2020 14:00

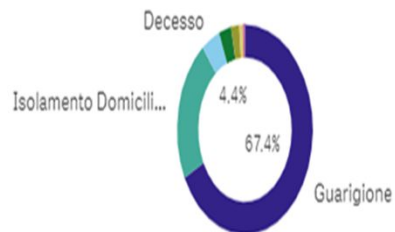

Registro Casi (Fonte SISPC) al: 28/09/2020 ore 14
Registro Tamponi (Fonte SISPC) al: 28/09/2020 ore 14
Ricoveri e Posti Letto (Fonte ADT) al: 28/09/2020 ore 14
App Aggiornata al: 28/09/2020 14:53

Nuovi casi nel periodo



Andamento nuovi positivi rilevati in AVSE

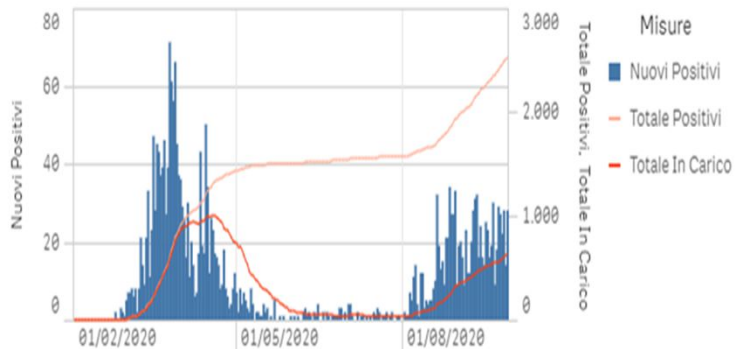

Contagi per esito

Fotografia al: 28/09/2020 14:00

Provincia di sorveglianza	Totale	Decesso	Guarigione	Isolamen... domicilia...	Ricovero in Ospedale	Ricovero Extra- USL	RSA o altra struttura Socio Sanitaria	Trasferiti in altro Territorio
Totali	2.528	111	1.704	555	22	8	0	74
AR	1.156	51	730	330	13	3	0	3
GR	609	25	436	113	9	0	0	13



Dopo Quale futuro???



- . Requisiti di processo (obiettivi e attività)**
- . Integrazione funzionale**
- . Digital health**
- . Cartelle cliniche condivise (specialisti ospedalieri e territoriali)**
- . USCA come parte integrante e operativa della rete territoriale assistenziale**
- . Partecipazione attiva della comunità**

... VERSO UNA RETE DELLA SALUTE E UNA CASA DELLA COMUNITA'



XIII CONGRESSO NAZIONALE CARD



Grazie per l'attenzione

XIII CONGRESSO NAZIONALE CARD