

Con il patrocinio di:



IX Edizione

L'EPATOLOGIA NEL III MILLENNIO:

TRA BISOGNI DEL PAZIENTE
E SOSTENIBILITÀ DEL SISTEMA

NAPOLI
26 - 27
NOVEMBRE
2021

Coordinatore Ernesto Claar

Sala Congressi Ordine dei Medici - Chirurghi ed Odontoiatri di Napoli e Provincia
Riviera di Chiaia, 9/C

Aghemo Alessio *Coordinatore Nazionale AISF*
Adinolfi Luigi Elio *Università degli Studi L. Vanvitelli, Napoli*
Arpino Grazia *Università degli Studi Federico II, Napoli*
Asclione Antonio *Ospedale Fatebenefratelli di Napoli*
Bernardi Francesca Futura *AOU L. Vanvitelli, Napoli*
Bisogno Massimo *Regione Campania*
Bottino Vincenzo *Vicepresidente Nazionale ACOI*
Buono Pietro *Regione Campania*
Cammarota Simona *LinkHealth srl Health Economics, Outcomes & Epidemiology*
Caporaso Nicola *Presidente FIRE*
Capurro Vittorio *Ospedale Evangelico Betania, Napoli*
Castellano Luigi *ASL Napoli 1 Centro*
Cavaglià Enrico *AORN A. Cardarelli, Napoli*
Cecere Amedeo *AOSG Moscati, Avellino*
Cirica Luciano *Ospedale Evangelico Betania, Napoli*
Claar Ernesto *Ospedale Evangelico Betania, Napoli*
Claar Federica *Nutrizionista*
Conforti Massimiliano *Vice Presidente Epac Onlus*
Coppola Carmine *Ospedale Nuovo Gragnano*
Coppola Nicola *Università degli Studi L. Vanvitelli, Napoli*
Corvino Maria *ASL Napoli 1 Centro*
Craxi Antonio *Università degli Studi di Palermo*
Craxi Lucia *Università degli Studi di Palermo*
D'Argenzio Angelo *Regione Campania*
Daniele Bruno *Ospedale Del Mare, ASL Napoli 1 Centro*
De Luca Francesco *Giornalista de "Il Mattino"*
De Marino Claudia *ASL Napoli 1 Centro*
De Placido Sabino *Ospedale Del Mare, ASL Napoli 1 Centro*
Di Costanzo Giovan Giuseppe *AORN A. Cardarelli, Napoli*
Distefano Marco *Presidente GRCAS*
Farella Nunzia *AORN Cotugno, Napoli*
Federico Alessandro *Università degli Studi L. Vanvitelli, Napoli*
Fontanella Luca *AORN Monaldi, Napoli*
Fusco Mario *Regione Campania*
Galeota Lanza Alfonso *AORN A. Cardarelli, Napoli*
Gardini Ivan *Presidente Epac Onlus*
Gentile Ivan *Università degli Studi Federico II, Napoli*
Guarino Maria *Università Campus Bio-Medico, Roma*
Iovinella Vincenzo *ASL Napoli 1 Centro*
Izzi Antonio *Presidente Nazionale CLEO*

Kondili Loretta *Istituto Superiore di Sanità*
Laganà Maria Grazia *Ministero della Salute, Direzione della Programmazione Sanitaria*
Liguori Carlo *AORN A. Cotugno, Napoli*
Maglione Franco *AORN A. Cardarelli, Napoli*
Maineri Pietro Paolo *Università degli Studi Federico II, Napoli*
Marrone Aldo *Università degli Studi L. Vanvitelli, Napoli*
Martino Franco *Presidente AITF, Caserta*
Masarone Mario *Università degli Studi di Salerno*
Mautone Ettore *Giornalista de "Il Mattino"*
Merkabaoui Ghassan *Università degli Studi Federico II, Napoli*
Messina Francesco *Coordinatore Comitato Scientifico Evangelico Betania*
Messina Vincenzo *AO Sant'Anna e San Sebastiano, Caserta*
Miele Luca *Università Cattolica del Sacro Cuore, Roma*
Monastra Santo *Ordine Medici di Napoli*
Monastra Luca *AORN Cotugno, Napoli*
Montalti Roberto *Università degli Studi Federico II, Napoli*
Morisco Filomena *Università degli Studi Federico II, Napoli*
Napoli Luigi *Referente Regionale Area Gastroenterologia SIMG*
Nardone Gerardo *Università degli Studi Federico II, Napoli*
Perrella Alessandro *AORN A. Cardarelli, Napoli*
Persico Marcello *Università degli Studi di Salerno*
Pignata Sandro *Istituto Tumori di Napoli, Fondazione Pascale*
Pinchera Biagio *Università degli Studi Federico II, Napoli*
Rocco Alba *Università degli Studi Federico II, Napoli*
Romano Maria Rosaria *Regione Campania*
Rosato Valerio *Ospedale Evangelico Betania, Napoli*
Ruggiero Rosa *ASL Napoli 1 Centro*
Sangiovanni Vincenzo *AORN Cotugno, Napoli*
Sciambra Antonio *Ospedale Evangelico Betania, Napoli*
Scifo Gaetano *PO Umberto I, Siracusa*
Scotto Di Santolo Salvatore *ASL Napoli 1 Centro*
Solano Antonio *ASL Napoli 1 Centro*
Terracciano Luigi Maria *Humanitas University, Milano*
Tommasielli Giuseppina *ASL Napoli 1 Centro*
Trama Ugo *Regione Campania*
Troisi Roberto *Università degli Studi Federico II, Napoli*
Venetucci Pietro *Università degli Studi Federico II, Napoli*
Vennarecci Giovanni *AORN A. Cardarelli, Napoli*
Vitiello Cordelia *Presidente Fondazione Evangelico Betania*
Volpe Gennaro *Presidente Nazionale CARD*
Zuccarelli Bruno *Presidente Ordine dei Medici di Napoli*

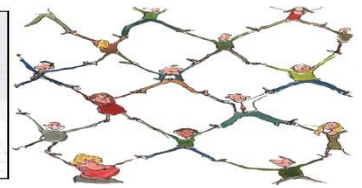

The cycle of inaction



This is **hepatitis...**

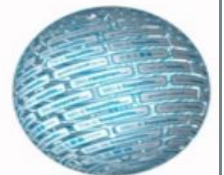



UOSD Epatologia



dott.ssa A. Pappalardo



Università
degli Studi
della Campania
Luigi Vanvitelli

prof. L.E. Adinolfi

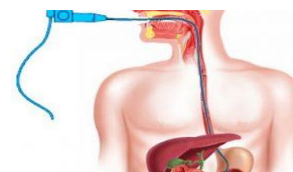

dott. G. Galasso



dott. F. Maglione

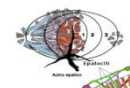

**ISTOLOGIA
EPATICA**

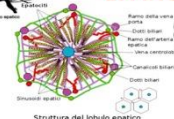

Struttura del lobulo epatico

prof. L. Terracciano



UNIVERSITÀ DEGLI STUDI DI NAPOLI
FEDERICO II

GOM HCC





Attività **UOSD Epatologia** anno 2021

- **3616** visite ambulatoriali
- **284** terapie antivirali con DAA (**1853** in totale)
- **432** ricoveri ordinari
- **130** biopsie epatiche
- **21** drenaggi biliari
- **129** pazienti presentati al GOM HCC Università Federico II
- **38** termoablazioni epatiche (RF / MW); **6** TACE



FATEBENEFRATELLI

Liver Network *ASL Na1 Centro*.

A new model of hospital-territory integration since 2006

R. Ruggiero¹, E. Claar², V. Rosato², V. Narciso³, V. Iovinella⁴, A. Ascione⁵, S. Scotto di Santolo⁶, G. De Rosa⁷,
A. Solano³, L. Fontanella⁵, M. Di Pierro⁸, M. Rumieri⁹, L. Castellano¹⁰, R. Nevola², M. Bruschini¹, V. Giordano¹¹.

1. Integrated assistance network coordination, ASL Na1Centro; 2. Hepatology Unit, Ospedale Evangelico Betania, Naples, Italy; 3. Hepatology Clinic, P.O. Pellegrini, Naples, Italy; 4. Medical Division, P.O. S. Paolo, Naples, Italy; 5. Medicine Unit, Ospedale Fatebenefratelli, Naples, Italy; 6. Hepatology Clinic, P.O. Ospedale del Mare, Naples, Italy; 7. Infectious disease clinic, SERD DSB 31, Naples, Italy; 8. Gastroenterology Clinic, S.P.S. S. Gennaro, Naples, Italy; 9. Medical Division, P.O. S. Giovanni Bosco, Naples, Italy; 10. Hepatology Clinic, ASL Na1 DSB 33, Naples, Italy; 11. Health management, ASL Na1 Centro.



REGIONE CAMPANIA



PROGETTO
nash
PRESA IN CARICO
DEL PAZIENTE
AFFETTO DA
STEATOSI EPATICA NON ALCOLICA 2020

Deliberazione N. **477**
 Assessore
 Presidente De Luca Vincenzo

DIR.GEN/ DIR. STAFF (*)	U.O.D. / Staff
DG 04	04

Regione Campania
 GIUNTA REGIONALE
 SEDUTA DEL **04/11/2021**
 PROCESSO VERBALE

Oggetto :
Rimodulazione DCA n. 58 del 4 luglio 2019 avente ad oggetto "Rete oncologica regionale: adempimenti. Adozione di ulteriori documenti tecnici: mappe chirurgiche regionali provvisorie in valutazione triennale".

GIUNTA REGIONALE DELLA CAMPANIA

DELIBERAZIONE n°	303	del	14/07/2021	DIR.GEN./DIR. STAFF (*)	UOD/STAFF DIR.GEN.
				DG 04	02

OGGETTO :
Screening nazionale gratuito per l'eliminazione del virus da Epatite C. Determinazioni.

Oggetto: Costituzione dei Tavoli Tecnici di Lavoro per lo Screening Nazionale gratuito per l'eliminazione del virus da Epatite C.

Ore 8:30 Registrazione partecipanti

Saluti Introduttivi:

L. Cirica Direttore Generale Ospedale Evangelico Betania
M. Corvino Direttore Sanitario ASL Napoli 1 Centro
M. Grazia Laganà Ministero Salute, Dir. Programmazione Sanitaria
C. Vitiello Presidente Fondazione Evangelico Betania
B. Zuccarelli Presidente Ordine dei Medici di Napoli

Saluto delle Società Scientifiche

A. Aghemo Coordinatore Nazionale AISF
V. Bottino Vicepresidente Nazionale ACOI
N. Caporaso Presidente FIRE
M. Distefano Presidente GrECAS
A. Izzl Presidente CLEO
F. Martino Presidente AITF, Caserta
L. Napoli Referente Regionale Area Gastroenterologia SIMG
G. Volpe Presidente Nazionale CARD

Ore 9:00 Obiettivi del Corso

E. Claar - **F. Messina** - **S. Monastra** - **B. Zuccarelli**

Ore 9:30

Lettura: *I percorsi di cura in Epatologia: tra bisogni del paziente e sostenibilità del Sistema.* **A. Craxi**

Introduce: **F. De Luca**

Ore 10:15

Lettura: *COVID-19 and the Liver: il fegato nell'ambito di una malattia sistemica.* **M. Distefano** - **A. Izzl**

Introduce: **G. Scifo**

Ore 11:00 **I SESSIONE**

Tavola Rotonda: Le malattie di Fegato in Campania: i numeri a supporto della programmazione

Introduce: **M.R. Romano**

Moderano: **A. Ascione** - **A. D'Argenzio** - **I. Gardini** - **S. Pignata**

- I numeri delle Malattie di Fegato in Campania. **M. Fusco**
- Il peso economico delle Malattie di Fegato in Campania. **E. Claar** - **S. Cammarota**
- Il sistema di monitoraggio delle Malattie di Fegato in Campania. **M. Bisogno**
- L'organizzazione della Rete. **U. Trama**

Consultant's corner: **F.F. Bernardi** - **C. De Marino** - **F. Martino** - **P. Tommasielli**

Ore 13:00 Conclusione ed obiettivi della rete: **P. Buono**

Ore 13:30 Lunch

Ore 14:00 **II SESSIONE**

Tavola Rotonda: Il Modello Hcv: tra passato e futuro

Introduce: **L. Kondill**

Moderano: **M. Conforti** - **N. Caporaso** - **V. Messina** - **A. Perrella**

- Lo screening in Campania. **A. D'Argenzio**
- L'esperienza della comunicazione. **R. Ruggiero**
- I risultati fin oggi ottenuti. **N. Coppola**
- "Caserta Model" il prototipo della Decentralizzazione, Integrazione, Task shifting **V. Messina**
- Gli obiettivi. **I. Gentile** - **B. Pinchera**

Consultant's corner: **A. Cecere** - **V. Iovinella** - **A. Marrone** - **V. Sangiovanni** - **A. Solano**

Ore 17:00 Conclusioni **A. D'Argenzio**

26
novembre

26
novembre

II GIORNATA

Ore 8:30 Saluti Introduttivi:

R. Ruggiero Coordinatore Network Epatologico ASL Napoli 1 Centro

A. Sclambra Direttore Sanitario Ospedale Evangelico Betania

F. Messina Comitato Scientifico Fondazione Evangelico Betania

Obiettivi del Corso

E. Claar - **S. Monastra** - **B. Zuccarelli**

Introduce: **E. Mautone**

Ore 9:00 Focus *La cirrosi epatica in epoca pandemica: perché utile un PDTA* **E. Claar**

Ore 9:30 Topic

- Quando e perché una biopsia epatica transgiugulare. **F. Maglione** - **V. Rosato**
- L'etica del trapianto epatico dopo il COVID. **L. Craxì**

Ore 10:30 **III SESSIONE**

Tavola Rotonda: **NASH: il paradigma della gestione**

Introduzione: **M. Persico**

Moderano: **A. Aghemo** - **C. Coppola** - **A. Federico** - **F. Morisco**

- Definizione del problema e priorità. **G. Nardone**
- Fattori di rischio NAFLD/NASH. **A. Rocco**
- La Diagnosi. **L. Miele**
- NAFLD e "complicanze" oncologiche. **M. Masarone**

Consultant's corner: **F. Claar** - **L. Castellano** - **L. Fontanella** - **S. Scotto Di Santolo**

Ore 13.00 conclusioni ed obiettivi del PDTA NASH. **L.E. Adinolfi**

Ore 14:00 Lunch

27
novembre

II GIORNATA

Ore 15:00 **IV SESSIONE**

Tavola rotonda: **La Rete HCC in Campania**

Introduce: **M.R. Romano**

Moderano: **E. Cavaglià** - **S. De Placido** - **G. Di Costanzo** - **G. Vennarecci**

- Dimensioni del Problema HCC in Campania. **M. Fusco**
- I limiti della diagnosi radiologica. **P. Mainenti**
- Quanto ci supporta la diagnosi istologica. **L. Terracciano**
- Come decidere la migliore prima linea di trattamento. **G. Merkabaoui**
- La terapia locoregionale. **V. Capurro** - **L. Monastra**
- La terapia sistemica. **B. Daniele**
- La chirurgia dell' HCC oggi. **R. Troisi** - **R. Montalti**

Consultant's corner: **G. Arpino** - **N. Farella** - **A. Galeota Lanza** - **M. Guarino** - **C. Liguori** - **P. Venetucci**

Ore 17:00 Conclusioni ed obiettivi della rete. **B. Daniele**

Ore 17:30 Somministrazione dei test ECM e chiusura dei lavori

27
novembre