

CON IL PATROCINIO DI:



Ospedale
Evangelico
Betania

fondazione evangelica betania

X Edizione

L'EPATOLOGIA NEL III MILLENNIO: EPATOLOGIA SOSTENIBILE

I percorsi tra bisogni del paziente
e sostenibilità del sistema

NAPOLI
25 - 26
NOVEMBRE
2022



Responsabile Scientifico **Dr. Ernesto Claar**

Archivio di Stato Napoli,
Via del Grande Archivio 5, Napoli

1948



Prof. ERNESTO CLAAR
DOCENTE DI PATOLOGIA SPECIALE MEDICA E METODOLOGIA
CLINICA NELLA UNIVERSITA' DI NAPOLI

LE COLEMIE

PATOGENESI E CLASSIFICAZIONE DEGLI ITTERI
SECONDO LE MODERNE VEDUTE

Relazione svolta per mandato del
Consiglio Direttivo della Associazione
dei Medici e Naturalisti di Napoli
nella seduta del 28 giugno 1948

ATTI DELLA SOCIETÀ DEI MEDICI E NATURALISTI DI NAPOLI

Fig. 3. — ANOMALIE DEL RICAMBIO DEI PIGMENTI BILIARI NELL'ITTERO
DA RIGURGITO NELLE EPATITI DI UNA CERTA GRAVITÀ

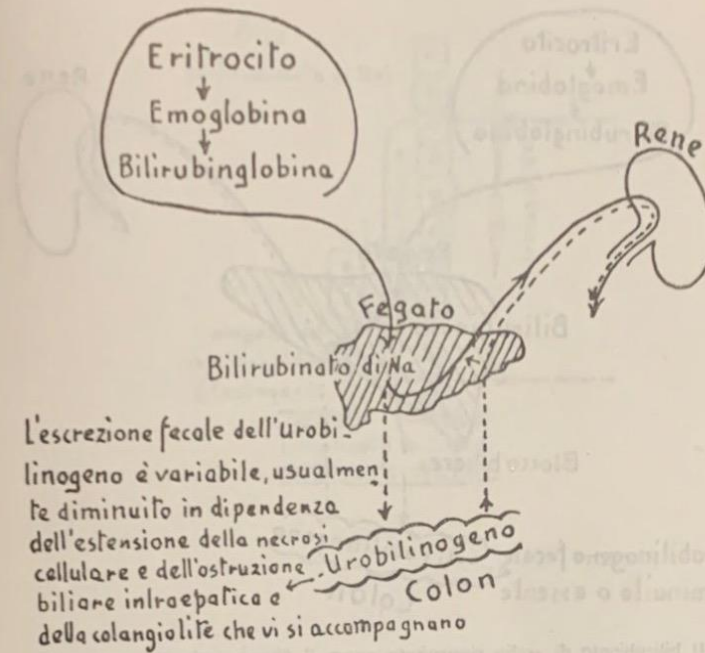

Il bilirubinato di sodio rigurgita, passa il filtro renale e appare nelle urine. Buona parte dell'urobilinogeno assorbito non può essere trasformato dalla cellula epatica malata e perciò viene escreto con le urine. Formazione, assorbimento ed escrezione dell'urobilinogeno sono variabili per il flusso incostante del bilirubinato nell'intestino.

1955



MINERVA MEDICA

Anno XLVI - Vol. I - N. 34 (28 Aprile 1955)

F. DE RITIS - M. COLTORTI - G. GIUSTI

Attività transaminasica del siero umano nell'epatite virale

Nota preventiva

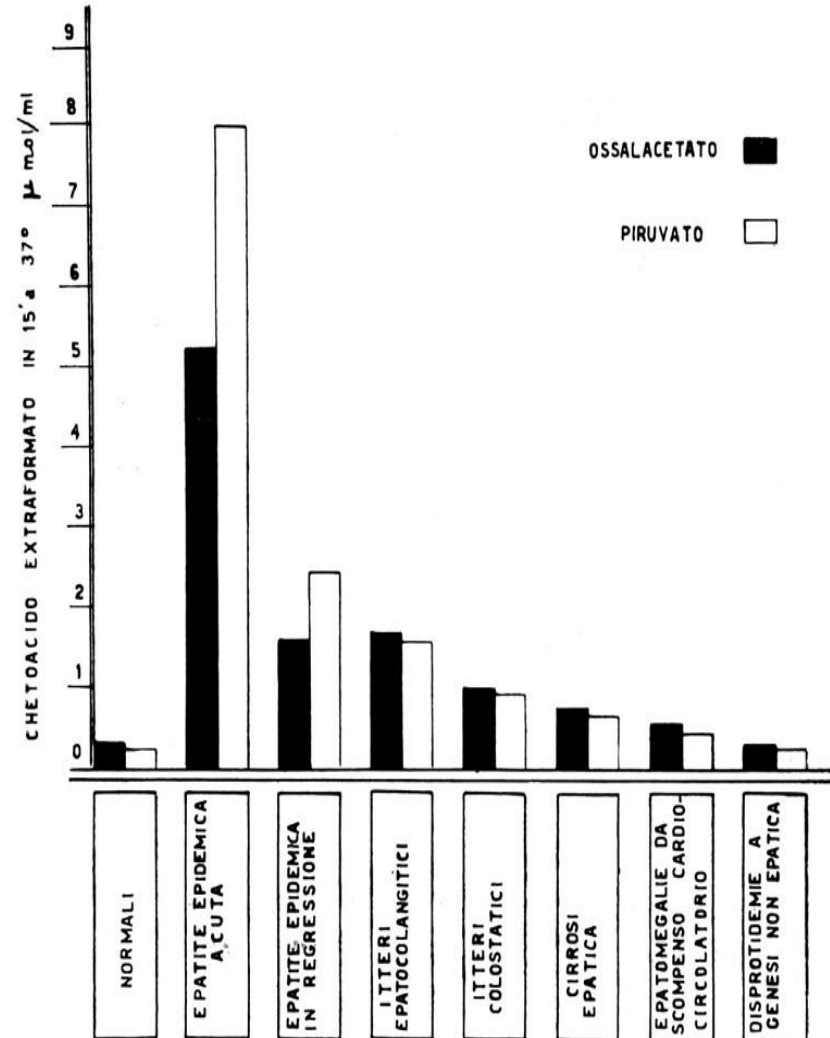



FERNANDO DE RITIS: UN INDICE PER L'EPATITE

Il professor De Ritis, clinico delle Malattie infettive di Napoli, tra i professori Coltorti e Giusti (seduto) che con lui hanno collaborato agli studi sulle transaminasi.

II GIORNATA

Ore 8:30 Registrazione partecipanti

Saluti Introduttivi:

C. Carrino *Direttore Archivio Storico di Napoli*

R. Ruggiero *Coordinatore Network Epatologico ASL NA 1 Centro*

F. Messina *Coordinatore Comitato Scientifico Ospedale Evangelico Betania*

Obiettivi del Corso

E. Claar - S. Monastra - B. Zuccarelli

Ore 9:00 FOCUS On: Rischio Clinico in Epatologia. **M. A. Stingone**

Introduce: **B. Zamparelli**

Ore 9:30 **IV SESSIONE**

Frailty and Sarcopenia in Cirrhosis: implicazioni prognostiche

Introduce: **D. Alvaro**

Moderano: **G. Bertino - C. Coppola - A. Federico - F. Morisco**

- Quanto la malnutrizione condiziona la prognosi. **A. Rocco**

- Infezioni e Malnutrizione nel paziente cirrotico. **I. Gentile**

- La Diagnosi radiologica di malnutrizione. **V. Chianca**

- Lo spazio della Chirurgia Bariatrica nella MAFLD. **S. Chiappetta**

- Alimentazione nel Cirrotico. **F. Claar**

Expert corner: **A. Cecere - G. D'Adamo - R. Nevola - P. Perillo - B. Pinchera - L. Rinaldi - A. Solano**

Ore 12.30 Conclusioni **A. Federico**

Ore 13:00 Buffet Lunch

26
NOVEMBRE

II GIORNATA

Ore 14:30 V SESSIONE

HCC: soluzioni attuali

Introduce: **B. Daniele**

Moderano: **E. Cavaglià - S. De Placido - G. Di Costanzo - G. Merkabaoui**

- Istologia vs radiomica, quale futuro? **L. Terracciano - P. Venetucci**
- Gerarchia terapeutica anziché gerarchia dello stadio. **E. Gringeri**
- Downstaging. **F. Fiore - V. Rosato**
- Quanto è eterogeneo lo stadio avanzato relativamente alla terapia sistemica? **P. Federico**

Expert corner: **G. Barberis - V. Capurro - A. D'Antonio - N. Farella - M. Guarino - C. Liguori - L. Monastra**

Ore 16:45 Conclusioni ed Obiettivi della Rete. B. Daniele

Ore 17.00 VI SESSIONE

La Chirurgia delle lesioni focali epatiche

Introduce: **R. Troisi**

Moderano: **V. Bottino - F. Calise - O. Cuomo - G. Vennarecci**

- Valutazione preoperatoria e della funzionalità epatica. **A. Anselmo**
- Quando e come operare le lesioni benigne epatiche. **B. Nardo**
- Ablazione e resezione per l'HCC: ruolo delle tecnologie disponibili. **R. Montalti**
- Il trattamento chirurgico del colangiocarcinoma intraepatico. **F. Izzo**
- Il ruolo del trapianto di fegato per le indicazioni oncologiche. **U. Cillo**

Expert corner: **A. Belli - G. Ciorra - M. Di Martino - A. Galeota Lanza - G. Rompianesi - V. Scuderi - L. Sodano**

Ore 19.15 Conclusioni R. Troisi

Somministrazione dei test ECM e chiusura dei lavori

26
NOVEMBRE